ALAPP | SODUP
SOCIEDAD CHILENA DE UROGINECOLOGIA Y PISO PELVICO

WWW.CONGRESOALAPP.ORG

IX CONGRESO ALAPP

5 - 8 MARZO 2025

SANTIAGO DE CHILE

Endo LATAM · 1er Encuentro de Endometriosis 2025

Sponsors Oro

neomedic international
The Continence Company

Sponsors Plata

eurofarma tu vida mueve la nuestra · inmunotek alergia e inmunología · eem Especialistas de Equipo Médico · FAES FARMA www.faes.es · Promedon People + Innovation · aspen PHARMA Healthcare. We care. · FRIMED ALWAYS THERE

Sponsors Bronce

CLINIPORT · convatec · HOSER INGENIERIA HSI | GE HealthCare · MEDIMPORT · ALACER

CON EL APOYO EDUCATIVO DE

SOKIP

Regístrate en congresoalapp.org

IX CONGRESO ALAPP 2025

Más información: congresoalapp.org

Comité Ejecutivo IX Congreso ALAPP

Dr. David Cohen
Presidente IX Congreso ALAPP

Dr. Victor Miranda
Secretario IX Congreso ALAPP

Klga. Mónica Venegas
Comité Ejecutivo IX Congreso ALAPP

Dr. Claudio Wainstein
Comité Ejecutivo IX Congreso ALAPP

Dr. Henry Castro
Comité Ejecutivo IX Congreso ALAPP

Dr. Raúl Valdevenito
Comité Ejecutivo IX Congreso ALAPP

Junta Directiva ALAPP

Dr. Christian Cobreros
Presidente ALAPP

Dr. Adrián Gutiérrez
Vice Presidente ALAPP

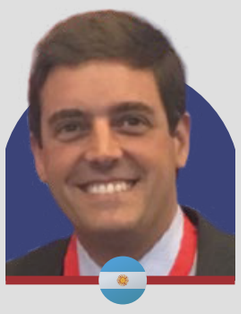

Dr. Sebastián Pérez J.
Tesorero ALAPP

Dr. Lucia Oliveira
Secretaria ALAPP

Suplentes

- **Dr. Cleveland Beckford** — Presidente ALAPP (S)
- **Dra. Viviana Perez** — Vicepresidente ALAPP (S)
- **Dra. Simone Botelho** — Tesorera ALAPP (S)
- **Dr. Manuel Delgado** — Secreetario ALAPP (S)

Comité Científico ALAPP

Dr. Raúl Valdevenito
Presidente Comité Científico ALAPP

Dr. Ervin Kocjancic
Vice Presidente Comité Científico ALAPP

Dra. Merycarla Pichardo
Tesorero Comité Científico ALAPP

Dra. Maricel Zocco
Secretaria Comité Científico ALAPP

Suplentes

- **Dra. Melissa Vega** — Presidente C.C. ALAPP (S)
- **Dr. Abner Santos** — Vicepresidente C.C. ALAPP (S)
- **Dra. Mónica Venegas** — Tesorera C.C. ALAPP (S)
- **Dr. Iván Montenegro** — Secreetario C.C. ALAPP (S)

SPEAKERS

GINECOLOGÍA

★ Jan Deprest · ★ Catherine Mathews · ★ Steven Swift · Rodrigo Guzmán · David Cohen · Henry Castro

Sebastian Pérez J. · Abner Santos · Javier Pizarro · Maricel Zocco · Carlos Sarsotti · Virginia Roncatti

Nucelio Lemos · Omar Dueñas · Marta Ledesma · Francisco Vizcaino · Ileana Sanger · Victor Miranda

Valentín Manriquez · Carolina Opazo · Pablo Piacentini · Rocio Zaragoza · Edwin Llajaruna · Guadalupe Guerrero

Javier Ferreiro · José Mera · María José Urzúa

UROLOGÍA

★ Howard Goldman · ★ Sandip Vasavada · ★ Bárbara Padilla F. · ★ Isabel Casal Beloy · Paulo Palma · Ervin Konjancic

Christian Cobreros · Adrián Gutiérrez · Juan Pablo Valdevenito · Alejandro Tarazona · Mauricio Plata · Cleveland Beckford

Raúl Valdevenito · Humberto Chiang · Merycarla Pichardo · Arturo Dell Oro · Pedro Blasco · Hugo Dávila

Manuel Delgado · Rocío Zavala · Raúl Pérez · Rogerio de Fraga · Jose Manuel Viveros · Diego Paciel Silva

Álvaro Saavedra · Alejandro Mercado · Gustavo Garrido · Matías González · Javier Belinky · Fernando Craviotto

Carlos Finsterbusch · Melissa Cifuentes · Grisel Hernandez · Peter Petros · Aakin Sivasliogłu · Carlos Ignacio Calvo

Bernardita Troncoso · Consuelo Sierralta · Constanza Olivares

COLOPROCTOLOGÍA

★ Fernando de La Portilla · ★ Liliana Bordelanou · Claudio Wainstein · Lucia Oliveira · Edgardo Arcia · Rodolfo Avendaño

Daniella Espinola · Antonio Villanueva · Gonzalo Hagerman · Macarena Fernandez · Ingrid Melo · María Elena Molina

Hugo Cuellar · Juan Carlos Sánchez · Raúl Fonseca · Melissa Vega · Seleme Montoya

FISIOTERAPIA

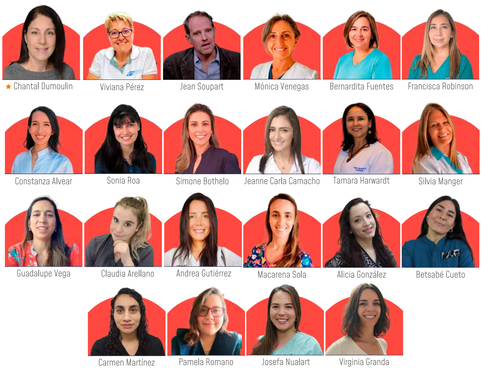

★ Chantal Dumoulin · Viviana Pérez · Jean Soupart · Mónica Venegas · Bernardita Fuentes · Francisca Robinson

Constanza Alvear · Sonia Roa · Simone Bothelo · Jeanne Carla Camacho · Tamara Harwardt · Silvia Manger

Guadalupe Vega · Claudia Arellano · Andrea Gutiérrez · Macarena Sola · Alicia González · Betsabé Cueto

Carmen Martinez · Pamela Romano · Josefa Nualart · Virginia Granda

ESPECIALISTA EN DOLOR

★ Fernando Itza

ANESTESIA

Claudio Fierro

GERIATRÍA

Maricarmen Andrade

CURSOS PRECONGRESO

www.congresoalapp.org

Urodinamia Básica

Fecha: 05 Marzo
Hora: 14:00-16:30
Lugar: Salón #5

Urodinamia Avanzada

Fecha: 05 Marzo
Hora: 17:00-19:30
Lugar: Salón #5

Fisioterapia #1

Fecha: 05 Marzo
Hora: 14:00-16:30
Lugar: Salón #3

Fisioterapia #2

Fecha: 05 Marzo
Hora: 17:00-19:30
Lugar: Salón #3

Anatomía #1

Fecha: 05 Marzo
Hora: 14:00-16:30
Lugar: Salón #4

Endometriosis #1

Fecha: 05 Marzo
Hora: 14:00-16:30
Lugar: Salón #7

Endometriosis #2

Fecha: 05 Marzo
Hora: 17:00-19:30
Lugar: Salón #7

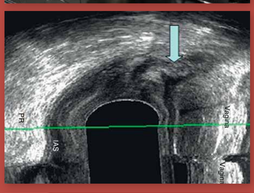

Imágenes en disfunciones anorectales

Fecha: 05 Marzo
Hora: 14:00-16:30
Lugar: Salón #6

Ultrasonido del Piso Pélvico

Fecha: 05 Marzo
Hora: 14:00-19:00
Lugar: Salón #2

Manejo desgarro obstétrico - OASIS

Fecha: 05 Marzo
Hora: 17:00-19:30
Lugar: Salón #

Corrección incontinencia y prolapso

Fecha: 05 Marzo
Hora: 14:00-18:00
Lugar: Salón #

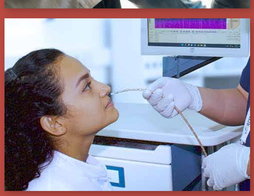

Manometría Anorectal

Fecha: 05 Marzo
Hora: 17:00-19:00
Lugar: Salón #

PROGRAMA CIENTÍFICO

Ubicación del evento

Hotel W Santiago
Isidora Goyenechea 3000,
las Condes,
Santiago, Chile

DÍA 1 – JUEVES 06 DE MARZO

06 Jueves 06 de Marzo — IX Congreso ALAPP

Hora	Conferencias	Ponentes
8:00-8:30	Palabras de bienvenida e inauguración	David Cohen, Presidente Congreso 2025 Christian Cobreros, Presidente ALAPP Henry Castro, Presidente SOGIP
08:30 - 12:30	**Sesiones Plenarias** TRADUCCIÓN SIMULTÁNEA	
8:30 - 9:00	Inteligencia artificial + urodinamia.	Howard Goldman
9:00 - 9:30	Artificial Intelligence in Urogynaecology: Imaging for Dummies	Jan Deprest
9:30 - 10:00	Systematic Approach to the Management of Fecal Incontinence	Liliana Bordeianou
	10:00 a 10:30 - Coffee Break	
10:30 - 11:00	When we can expect clinically important differences from pelvic floor muscle training for urinary incontinence in older women	Chantal Dumoulin
11:00 - 11:30	Urogynecology Update: What's new and what works.	Steven Swift
11:30 - 12:00	Status of Mid Urethral Slings in 2025	Sandip Vasavada
12:00 - 12:30	Up to Date - Disfunciones miccionales en pediatría	Isabel Casal Beloy
	12:30 a 13:30 - Almuerzo Simposio	
12:30 - 13:30	**Simposio Medtronic: Neuromodulación Sacra**	**Medtronic**
	Uso de la neuromodulación del nervio Sacro para la incontinencia urinaria. Casos de éxito	Howard Goldman
	Neuroestimulación del nervio sacro para la incontinencia en Brasil. Casos de éxito	Lucia Oliveira
	Neuroestimulación del nervio sacro para la incontinencia en Chile. Casos de éxito	Liliana Bordeianou

14:00 a 15:45 - 7 Salones en Simultáneo

SALÓN #1 — TRADUCCIÓN SIMULTÁNEA

Prolapso genital en pacientes octogenarias — Ervin Kovjanic

14:00 - 15:45	El paciente geriátrico	Maricarmen Andrade
	Evaluación pre operatoria en el paciente geriátrico.	Claudio Ferrú
	Cirugías obliterativas	Howard Goldman
	Rol de la cirugía robótica en el adulto mayor	Mauricio Plata
	Cirugía vaginal con o sin respaldo de la matriz	Ervin Kovjanic

SALÓN #2

Simposio SOGIP / ALAPP: Escenarios post sling en IOE. El manejo del sobretratamiento — Henry Castro

14:00 - 15:45	Escenarios post sling. Presentación del caso clínico.	Henry Castro
	Retención urinaria en el postoperatorio inmediato.	Carlos Finsterbusch
	Control 1º mes. QOL postoperatorio	Melissa Cifuentes
	Control 3º mes: Urgencia y urgeincontinencia.	Sandip Vasavada
	Control 6º mes: ITU a repetición.	Rocio Zaragoza
	IOE recidiva precoz (1 año).	Victor Miranda
	Extrusión de malla.	Carolina Opazo
	IOE recidiva tardía (>5 años).	Diego Piccel
	Dolor vaginal y dispareunia.	María Ledesma
	Mesa redonda	

SALÓN #3 — ...ner Encuentro Latinoamericano de Endometriosis (ENDOLATAM)

Como crear un Centro para el manejo Multidisciplinario de Endometriosis — Marco Puga — Endo Latam

14:00 - 14:45	Donde buscar formación quirúrgica	Andrés Vigueras
	Como formar un equipo multidisciplinario	Fernando Heredia
	Cómo crear un centro integrado con viabilidad económica	Juan Diego Villegas
	Discusión	Discusión

SALÓN #4

Simposio SOKRIPALAPP — Alicia González

14:00 - 15:45	MODULO #1 - Actividad Física y Piso Pelviano	
	Cuál es el mejor protocolo de valoración del PP en mujeres deportistas?	Simone Bizheto
	Ejercicio, masa muscular y Piso pélvico. Claves para la incontinencia de esfuerzo	Sonia Rios
	Incontinencia de esfuerzo y tratamiento de la disfunción del Piso Pélvico en mujeres activas	Andrea Gutiérrez
	Preguntas	
	MODULO #2 - Piso pelviano masculino	
	Prehabilitación: Optimización de los resultados previos a la prostatectomía.	Jean Souquet
	Ecografía funcional en el abordaje de la incontinencia masculina aplicaciones y beneficios.	Carmen Martínez
	Dolor que no se aborda. Una mirada Kinesiológica al DPC Masculino	Claudia Arellano
	Preguntas	

SALÓN #5

Presentación de Trabajos Libres — Fernando Cravotto / Victor Miranda

14:00 - 14:05	Urinoma en raíz muscular femoral secundario a lesión vessal por TVC reporte de un caso	Álvaro Cerda
14:05 - 14:10	Manejo de la incontinencia de orina de esfuerzo en primeras 24 horas post parto: nuestra experiencia en un hospital público de buenos aires	Barbara Durand
14:10 - 14:15	Urinoma intramural periférico (pre) sin fluoroscopia: experiencia pionera en un centro latinoamericano y factores predisponentes de éxito	Christine Ledezma
14:15 - 14:20	¿Es seguro mantener encendido un neuromodulador sacro durante el estudio urodinámico? reporte de un caso	Christine Ledezma
14:20 - 14:25	Suturas vertiaxc tacleres en colposuspensión laparoscópica para corrección del descenso del ángulo de Espósito?	Christine Ledezma
14:25 - 14:30	Resección de dispositivos de fijación posterior a fijación al sacro por dolor persistente en pacientes refractarios: análisis de 2 casos y revisión bibliográfica	Christine Ledezma
14:30 - 14:35	Histerectomía vaginal en miomatosis de grandes elementos, a propósito de un caso	Cinia Perdomo
14:35 - 14:40	Vacuna subdérmica mv140 en la reducción de infección urinaria recurrente secundaria en población chilena	Fernanda Santa
14:40 - 14:45	Comparación de la evolución de las unidades de ojo blanco en dolor anódico en encuestas 2016-2017 y 2024	Florencia Brito
14:45 - 14:50	Disfunción del piso pélvico en deportistas	Florencia Brito
14:50 - 14:55	Histerectomía vaginal: resultados con la próstesis de polipropileno	Fran@n Espósito de la Hoz
14:55 - 15:00	Promiscuidad eficacia y seguridad en el tratamiento del prolapso genital con malla de polipropileno en mujeres con endometriosis	Fran@n Espósito de la Hoz
15:00 - 15:05	Evaluación de la prevalencia de disfunciones sexuales en mujeres con endometriosis	Fran@n Espósito de la Hoz
15:05 - 15:10	Evaluación de la función sexual en mujeres con prolapso genital, usuarias de pesario	Fran@n Espósito de la Hoz
15:10 - 15:15	Calidad de vida en mujeres con síndrome genitourinario de la menopausia	Fran@n Espósito de la Hoz
15:15 - 15:20	Disfunciones sexuales en mujeres con trastornos del piso pélvico	Fran@n Espósito de la Hoz
15:20 - 15:25	Impacto del síndrome genitourinario de la menopausia en la función sexual	Fran@n Espósito de la Hoz
15:25 - 15:30	Vejiga hiperactiva, prevalencia y factores de riesgo asociados en mujeres en postmenopausia	Fran@n Espósito de la Hoz
15:30 - 15:35	Evaluación de la función sexual en mujeres incontinentes de esfuerzo	Fran@n Espósito de la Hoz
15:35 - 15:40	Segunda generación de radiofrecuencia y dispositivo intracuerpo que mejora calidad de vida, ginecológica y el aspecto de la vulva.	Jesús Rodríguez Lastra
15:40 - 15:45	Colposuspensión anterior de vejiga: Reporte de las primeras 12 pacientes operadas por el equipo uruguayo del grupo lyon montevideo de cirugía vaginal.	Josefina Tarigo

SALÓN #6

Simposio Videos en Colaproctología — Melissa Vega — Miguel Lurtz

14:00 - 15:45	Rectopexia ventral robótica	Claudio Weinstein
	Rectocolopexia robótica.	Claudio Weinstein David Cohen
	POP.	Juan Carlos Sanchez
	Esfinteroplastia con PRP o células madre	Fernando de la Portilla Claudio Weinstein
	Neuromodulación sacra.	Luis Oliveira
	Native abdominal repair of rectal prolapse.	Liliana Bordeianou
	Altemeier para prolapso rectal en urgencias.	Edgardo Arias

SALÓN #7

Neurourología — Adrián Gutiérrez

14:00 - 15:45	Exploración Neurológica del piso pélvico	Pamela Romano
	Fisiopatología de la obstrucción en los cuadros obstructivos	Mery Carla Pichardo
	Dx y manejo de la Nocturia	Manuel Delgado
	Retención urinaria en el post parto & pos Qx.	Raúl Perez
	Sarcopenia y tratamos miccionales.	Xavier Coronel

15:45 a 16:15 - Coffee Break

16:15 a 18:00 - 7 Salones en Simultáneo

SALÓN #1 — TRADUCCIÓN SIMULTÁNEA

Simposio FUTFERSALAPP: ¿Problemas con la Uretra? — Melissa Cifuentes

16:15 - 18:00	Obstrucción urinaria en la mujer: por qué se produce y como se manifiesta	Ignacio Calvo
	Evaluación y manejo de la estrechez uretral femenina.	Alvaro Saavedra
	Fístula ureterovaginal y uretra devastada.	Sandip Vasavada
	Complicaciones uretrales cirugía de incontinencia.	Ervin Kovjanic
	Diverticulos y quistes periuretrales.	Howard Goldman
	Caso clínico	Melissa Cifuentes

SALÓN #2

Simposio SODUP /ALAPP — Henry Castro

16:15 - 18:00	**La infame recidiva de pared vaginal anterior. Tomo de ideas.**	
	Introducción al problema.	Henry Castro
	Yo tengo la solución.	Jan Deprest
	Yo tengo la solución.	Ileana Sanger
	Yo tengo la solución.	Steven Swift
	Yo tengo la solución.	Javier Pizarro
	Ultimos argumentos, veracidad y prevención	
	Cirugía vaginal y el olvidado nivel III	
	El nivel III en la genesis del prolapso genital y recidiva.	Virginia Roncati
	Perineoplastia: cuándo, cómo y cuánto.	Carlos Sarrotti
	Perinéi dolorosos en el postoperatorio.	Rodrigo Guzmán

SALÓN #3

Traiga su Popcorn - Sesión de videos con poca edición — Fernando Heredia

16:15 - 18:00	Endometriosis y Cáncer	Daniel Sanabria
	Endometriosis intestinal	William Kondo
	Endometriosis del tabique rectovaginal	Marcos Bornia
	Endometriosis de diafragma	JD Espinoza
	Preservación de nervios	Ana Sierra
	Endometriosis parietal	Marco Puga
	Resección en bloque	Ramiro Cabrera
	Desatrapamiento del pudendo	María Gabriela Kuster
	Ecografía intraoperatoria	Jonathon Solnik

SALÓN #4

Revistando el Dolor Pélvico 2024 — Valentin Manriquez

16:15 - 18:00	Patología anos rectal dolorosa. Como identificarla y manejo inicial mientras dena	Lucia de Oliveira
	Liberación laparoscópica del nervio pudendo en síndrome de atrapamiento. ¿Cuándo considerarla y qué esperar de ella?	Nucelio Lemos
	¿Existen diversos fenotipos de pacientes en SVJ/CP? ¿Qué es lo que duele? Hacia la terapia individualizada.	Aj Matias Gonzalez
	A) Dolor vulvar provocado	Ej Valentin Manriquez
	B) Enfoque salud mental	
	Cómo examino a una paciente con sd miofascial? Recomendaciones prácticas.	Mónica Venegas
	Infiltración muscular y nervios en Sd miofascial y amyotrophic nevrosis. ¿Cuándo la indico? ¿Que infiltro?	Fernando Ibza

SALÓN #5

Presentación de Trabajos Libres — José Mena — Claudio Weinstein

16:15 - 16:20	Síndrome de obstucción defecatoria en mujeres con prolapso posterior tratadas con cirugía pelvica reconstructiva estudio de cohorte	Agustina Vendramini
16:20 - 16:25	"Manejo extoso de esfuerzos anal post-radioterapia en pacientes con cancer anal: un enfoque multimodal de rehabilitación"	Bernardita Fuentes
16:25 - 16:30	Evaluación de la función rectal en disfunciones anorrectales pruebas de balon y manometría. Estudio piloto	Bernardita Carrasco
16:30 - 16:35	Reconstrucción de la cloaca traumática. Explorando alternativas quirúrgicas en un contexto desafiante	Camila Ayala
16:35 - 16:40	Prolapso complejo de neoancto despues de una resección abdoperineal de recto. Reporte de un caso	Camila Ayala
16:40 - 16:45	Caso clínico: reparación de fistula rectovaginal con flap de bichat	Francisca Sepulveda
16:45 - 16:50	Fecal continence as a marker of good response in the treatment of rectal prolapse: Comparison with the role of soluble fibers in a prolapsing Rectocele	Ilario Froehner Junior
16:50 - 16:55	Oral solution fibers are the first approach for the treatment of rectal anterior prolapse (syndrome in a prolapse) follow-up	Ilario Froehner Junior
16:55 - 17:00	Presentación de caso clínico: doble resección segmentaria en endometriosis colorectal	Sarah De Maya
17:00 - 17:05	Desgarro perineal en primeros partos: ¿qué impacto en la calidad de vida. Una revisión bibliográfica	Fernanda Ibza
17:05 - 17:10	Redes sociales: ¿la nueva cara pública? Contenido disponible sobre incontinencia de orina de esfuerzo en Instagram en algunas entes el 2024-2025	Maureen OConor
17:10 - 17:15	¿El índice s la fecha? Extrusión de malla vaginal reporte de un caso	Maureen OConor
17:15 - 17:20	Aplicación para apoyo la elección quirúrgica en la incontinencia urinaria femenina	Orlando Uribe
17:20 - 17:25	Manejo conservador de hematoma post cálculo en cirugía de prolapso	Valeria Montusso
17:25 - 17:30	Sling transobturador (tot) vs retropubico (rt) en el trata-miento quirúrgico de la incontinencia de esfuerzo (iee) en pacientes mayores a 65 años	Valeria Montusso
17:30 - 17:35	Experiencia hospital base valdivia cirugía de prolapso genital, corrección con histeropexia con técnica de Manchester entre los años 2021 y 2024.	Yaira Chover

SALÓN #6

Síndrome urogenital: Energías / TBH. Actualización — María José Urzúa

16:15 - 18:00	Síndrome urogenital y terapias de primera línea	Marisol Zocco
	Rol del laser en el síndrome urogenital	Juan Montenegro
	HIFU en la salud ginecológica de la mujer	Marco Levancini
	Utilidad de la Radiofrecuencia en la post menopausia	Diana Vélez
	Terapias con Energía en Kinesiología Pelviperineal	Josefa Nuñez
	Mesa de preguntas	

SALÓN #7

Simposio ALAPP / CAU — Mery Carla Pichardo — Dr. Paulo Palma

16:15 - 18:00	Sesión I: Incontinencia Urinaria de Esfuerzos	
	Mecanismo de acción de las diferentes técnicas quirúrgicas	Cleveland Bickford
	Plicatura de los ligamentos pubouretrales vs TOT: resultados de un estudio prospectivo aleatorizado	Akin Sivaloglu Peter Petros
	Sesión II: Tratamientos emergentes para la vejiga hiperactiva	
	Radiofrecuencia	I. Biagio Achile
	Láser vaginal: ¿Que nos dice la evidencia?	Alejandro Tarazona
	Plasma Rico en Plaquetas (PRP)	Grisel Hernandez
	Discusión	Paulo Palma

18.15 a 19.30 - Coctel de Bienvenida

DÍA 2 – VIERNES 07 DE MARZO

7 MAR Viernes 07 de Marzo — IX Congreso ALAPP

Hora	Conferencias	Ponentes
08:30 - 12:30	**Sesiones plenarias**	TRADUCCIÓN SIMULTÁNEA
8:00 - 8:30	Clinical decision making: when is mesh a bad idea?	Catherine Mathews
8:30 - 9:00	Are Urodynamics necessary prior to sling surgery?	Howard Goldman
9:00 - 9:30	¿Cuáles son las habilidades comunicativas efectivas para mejorar nuestros tratamientos en las disfunciones pélvi-peirineales?	Jean Soupart
9:30 - 10:00	Dolor pélvico crónico. Perspectivas de pacientes y profesionales	Fernando Itza
10:00 a 10:30	**Coffee Break**	
10:30 - 11:00	100 años de historia del tratamiento de la incontinencia urinaria de esfuerzo	Carlos Sarsotti
11:00 - 11:30	Surgical Treatment of Multicompartment Rectal Prolapse	Liliana Bordeianou
11:30 - 12:00	¿Qué hay de nuevo en el tratamiento de la ITU recurrente?	Bárbara Padilla
12:00 - 12:30	Patologia de Suelo Pélvico en pacientes oncológicas	Alicia Martín
12:30 a 13:30	**Almuerzo Simposio**	

14:00 a 15:45 - 7 Salones en simultáneo

SALONES 1 — 14:00 - 15:45

SALÓN #1

TRADUCCIÓN SIMULTÁNEA

Manejo patología Piso Pélvico por vía Laparoscópica — Víctor Miranda

14:00 - 15:45	Manejo laparoscópico del POP en Latam	Mauricio Plata
	Rectopexia anterior y colpopexia, mejoran los resultados	María Elena Molina
	Abordaje del prolapso V-notes resultados	Omar Duenas
	Minimally invasive sacrocolpopexy: long term outcomes and training aspects	Jan Deprest
	Sacrocolpopexy: tips and tricks	Catherine Mathews
	Cross Fire	

SALÓN #2

Abordaje patología piso pélvico en pacientes jóvenes — Maricel Zocco

14:00 - 15:45	Prevención primaria en la disfunción del Piso Pélvico. A quiénes nos dirijimos cuando prevenimos.	Virginia Roncatti
	Uso de pesarios en embarazadas y mujeres jóvenes, alguna consideración especial?	Francisca Robinson
	Deportes de alto impacto en mujeres jóvenes . QUÉ SÍ? QUÉ NO?	Guadalupe Vega
	Complicaciones de cirugía de prolapso en mujeres jóvenes, dolor y dispareunia, son más relevantes?	Guadalupe Guerrero
	Incontinencia urinaria de esfuerzo en mujeres jóvenes, por donde empezar.	Manuel Delgado

SALÓN #3 — 3er Encuentro Latinoamericano de Endometriosis (ENDOLATAM)

Endometriosis intestinal — Walter Krause — Endo LATAM

14:00 - 15:45	¿Cuándo operar?	Demetrio Lamain
	Diagnóstico por Ecografía	Linder Diaz
	Cuidados perioperatorios	Gabriela Kuster
	Técnicas de excisión tradicionales	William Kondo
	Técnica NOSE - para qué sirve?	Marco Puga
	Manejo de complicaciones	Edison Krause

SALÓN #4

Coloproctología - Incontinencia anal: ¿qué hay de nuevo? — Claudio Wainstein

16:15 - 18:00	Terapias biológicas emergentes: uso de células madre y factores de crecimiento.	Fernando de Portilla
	Incontinencia fecal recurrente luego de la neuromodulación, ¿como manejarla?	Lucia de Oliveira
	What is new in the treatment of fecal incontinence	Liliana Bordeianou
	Incontinencia anal post parto: manejo del coloproctólogo	Gonzalo Hagermann
	Inteligencia artificial en incontinencia fecal	Claudio Wainstein
	Discusión	

SALÓN #5

Presentación de trabajos libres — Javier Ferreiro / Maricel Zocco

14:00 - 14:05	Histerectomía vaginal con suspensión alta del ligamento uterosacro con puerto único vaginal (vnotes): vídeo de cirugía con técnica quirúrgica.	Agustina Vendramini
14:05 - 14:10 (VIDEO)	Implantable subfascial tibial neuromodulation device: surgical video	Andrew Lai
14:10 - 14:15	Desenredando la malla: un caso de retención urinaria post tvt.	Christine Ledezma
14:15 – 14:20	Demostración de la fijación al ligamento sacro espinoso utilizando instrumental convencional: un enfoque paso a paso en video.	Gabriela Lopez
14:20 - 14:25 (VIDEO)	Técnica experimental de plicatura de malla anti-incontinencia como tratamiento de ice recidivada	Henry Castro
14:25 - 14:30	Colposuspensión anterior de meller. Cirugía lyon montevideo de cirugía vaginal.	Josefina Tarigo
14:30 – 14:35	Complicaciones asociadas a la colocación de hilos tensores de uretra en el tratamiento de la incontinencia de orina de esfuerzo: reporte de un caso.	Maureen OConor
14:35 – 14:40 (VIDEO)	Uso de fascia lata autóvelca para reparación de fistula uretrovescal	Nicolás Bonavia Pizarro
14:40 - 14:45 (VIDEO)	Plectopexia laparoscopica	Víctor Miranda
14:45 – 14:50	Ketamina: de la recreación a la lesión vesical	Florencia Brito
14:50 – 14:55	Uropatias por ketamina: síntomas, manejo clínico e impacto	Florencia Brito
14:55 – 15:00	Estudio retrospectivo sobre los resultados de la fijación del ligamento sacroespinoso con instrumentales convencionales en el tratamiento del prolapso de órganos pélvicos en estadio iii-iv en el hospital de san javier. Revisión de 5 años.	Gabriela Lopez Garcia
15:00 - 15:05	Complicaciones severas a largo plazo en partes blandas: fistula vagino cutanea y absceso inguinocrural post sling transobturador	Gabriela Lee
15:05 – 15:10	¿Un futuro sin listas de espera en uroginecología?: estudio piloto de factibilidad	Javier Pizarro Berdichevsky
15:10 - 15:15	Evaluacion de la experiencia con tecnica 8-4 de mujeres sometidas a cirugia de tot	Juan Carlos Aguilar Ortega
15:15 – 15:30	Reconstrucción vaginoperineal post trauma pélvico complejo, reporte de caso	Karol Rangel Bravo
15:30 – 15:45	Análisis retrospectivo de largo plazo de la eficacia y seguridad de la fijación sacroespinosa bilateral para el tratamiento del prolapso apical en argentina.	Lucia Pairone

SALÓN #7

Salud transgénero: Vaginoplastia conceptos claros. — Javier Belinky

16:15 - 18:00	Introducción.	Javier Belinky
	Evaluación funcional del piso pélvico en personas trans antes de una genitoplastia: ¿Qué debemos preparar?	Karine Jerez
	Rehabilitación del piso pélvico luego de la vaginoplastia. Como mejorar el postoperatorio.	Claudia Arellano
	Técnica quirúrgica. Como realizar una cirugía segura.	Ervin Kocjancic
	Manejo de las disfunciones miccionales luego de la vaginoplastia.	Melissa Cifuentes
	Seguimiento a largo plazo de las pacientes sometidas a vaginoplastia	Javier Belinky
	Manejo de la función y disfunción sexual post vaginoplastia.	Betsabe Cueto

15:45 a 16:00 - Coffee Break

SALONES 1 — 16:00 - 18:00

16:00 a 18:00 - 7 Salones en Simultáneo

SALÓN #1

TRADUCCIÓN SIMULTÁNEA

Tratamiento Médico en el Síndrome Uroginetal. Una mirada actual — Mónica Vanegas

16:00 a 18:00	Pelvic floor muscle rehabilitation for genitourinary syndrome: Why, how and when?	Chantal Demoulin
	Terapias médicas complementarias en el SGU. Usos e indicaciones.	David Cohen
	Cómo enfrentamos la Dispareunia en la Menopausia	Virginia Grandis
	Cross Fire: Radiofrecuencia vs Fotobiomodulación en SGU, complementaria o único tratamiento?	Viviana Perez Bernardita Fuentes
	Preguntas	

SALÓN #2

Simposio SINUG ALAPP - Infecciones del tractourinario inferior — Pedro Blasco

16:00 a 18:00	Introducción	Pedro Blasco
	La bacteriuria asintomática. Manejo e implicaciones	Bárbara Padilla
	Infección urinaria de repetición, infección de orina complicada	Francisco Vizcaino
	Prostatitis aguda	Juan Pablo Valdevenito
	Inmunoterapia en el manejo de las infecciones urinarias a repetición	Bárbara Padilla
	Síndrome genitourinario en ITUs. Manejo	Alicia Martín
	Infección urinaria en el paciente neurógeno	Pedro Blasco
	Preguntas	

SALÓN #3 — 3er Encuentro Latinoamericano de Endometriosis (ENDOLATAM)

Endometriosis de vías urinarias — Marco Puga — Endo LATAM

16:00 a 18:00	¿Qué le aporta la ecografía al cirujano?	Linder Diaz
	Principios del manejo de la endometriosis vesical	Macarena Espinoza
	Principios del manejo de la endometriosis ureteral	Carolina Meza
	Retos de la movilización ureteral en la endometriosis parametrial	Marco Pinho de Oliveira
	Estrategias para viabilizar reanasomosis y disminuir reimplantes ureterales	Anadeto Resende
	Manejo de Complicaciones	Rodrigo Baeza

SALÓN #4

Simposio Coloproctología. Obstrucción defecatoria y prolapso rectal — Edgardo Arcia

16:00 a 18:00	Evaluación de la biomecánica y la disfunción muscular en CDD.	Constanza Alvear
	Algoritmos de manejo	Daniella Espinola
	A quiénes y cuándo operar	Raul Fonseca
	Cirugía del prolapso: sólo rectopexia ventral?	Hugo Cuellar
	Cirugía combinada: es mejor?	María Elena Molina
	Surgical Variations, Tips and Tricks of Rectopexy Procedures	Liliana Bordeianou

SALÓN #5

Presentación de Trabajos Libres — Rocío Zavala / Mónica Venegas

16:15 – 16:20	Efectividad de biorretroalimentación para el tratamiento de incontinencia urinaria en mujeres adultas	Alma Casas Santistebe
16:20 – 16:25	¿Qué tanto conocen los profesionales sobre la disfunción de piso pélvico?	Alma Casas Santistebe
16:25 – 16:30	Conocimiento de la disfunción de piso pélvico en población abierta	Alma Casas Santistebe
16:30 – 16:35	Protocolo fortalecimiento de piso pélvico prequirúrgico para pacientes sometidos a prostatectomia radical	Angela Ocampo Trujillo
16:35 – 16:40	Fotobiomodulación sobre el dolor y la cicatrización tras la episiotomía: protocolo de revisión sistemática	Anna Lopes Rocha
16:40 – 16:45	Prevalencia de la incontinencia urinaria en mujeres que practican bisquetbol y voleibol en chile	Bernardita Fuentes
16:45 – 16:50	Entrenamiento muscular del piso pélvico en gestantes del cesfam chiguayante	Carolina Bascur
16:50 – 16:55	Validez de contenido de la escala de autoeficacia para el uso del dilatador vaginal (eadva) en rehabilitacion de piso pélvico	Cinara Sacomori
16:55 – 17:00	Deambulación precoz postquirúrgica: impacto de la kinesiología peloperineal y la actividad física en pacientes sometidas a una genitoplastia feminizante.	Claudia Arellano Platz
17:00 – 17:05	Mindfulness en pacientes con dolor pélvico crónico una revisión crítica	Francisca Robinson
17:05 – 17:10	Experiencias y percepciones de mujeres que asisten a talleres de preparación al parto en el centro kinesico de la mujer, chile: un protocolo cualitativo	Isabel Margarita Crez
17:10 – 17:15	Evaluación de la musculatura del piso pélvico mediante ecografía en mujeres con disfunción del piso pélvico: comparar estos musculos recomendaciones choosing wisely brasil	Luisa Pasqualotto
17:15 – 17:20	Entrenamiento de los músculos del piso pélvico en el síndrome genitourinario de la menopausia: una revisión integradora de la literatura	Luisa Pasqualotto
17:20 -17:25	Pelvic floor kinesiology during the perioperative period of robotic radical prostatectomy. Does it improve continence?	Melina Cordoba Aredes
17:25 – 17:30	Elaboración de protocolo de electrodiagnóstico por estimulación eléctrica del nervio tibial para vejiga hiperactiva no neurogénica: revisión de literatura	Thais de Castro Santos

SALÓN #6

Urología pediátrica: manejo proactivo de vejiga neurogénica en espina bifida. — Bernardita Troncoso / Adrián Cuéllar / Carlos Finsterbuch

16:00 a 18:00	Protocolos de manejo proactivo	Consuelo Sierralta
	Estudios de urodinamia y videourodinamia	Adrián Gutiérrez
	Educación de enfermería en Cateterismo Intermitente Limpio para manejo de pacientes con espina Bifida	Constanza Olivares
	Kinesioterapia de piso pélvico en disfunciones del tracto urinario inferior de origen neurogénico	Silvia Manger
	Neuromodulación periférica en niños para el manejo de disfunciones urinarias y defecationias	Olga Rincón
	Nuevas Terapias – perspectivas a futuro: Neuromodulación sacra	Isabel Casal - Beloy

18:00 a 20:00 - Asamblea Ordinaria Socios ALAPP

20:30 - 23:30 - Fiesta de Clausura (Por adhesión)

DÍA 3 - SÁBADO 08 DE MARZO

8 MAR — Sábado 08 de Marzo — IX Congreso ALAPP

Hora	Conferencias	Ponentes

SALÓN #1

TRADUCCIÓN SIMULTÁNEA

08:00 - 12:00	Sesiones Plenarias	C Arturo Dell Oro / Edwin Llajaruna
8:00 - 8:30	Sling disfuncional ¿Hasta donde lo estamos ignorando?	Alejandro Tarazona
8:30 - 9:00	Urethral diverticulum best practices	Catherine Mathews
9:00 - 9:30	Is it better to be operated by a male than a female surgeon?	Jan Deprest
9:30 - 10:00	OAB Guidelines Update	Sandip Vasavada
10:00 a 10:30 - Coffee Break		
10:30 - 11:00	Presentación mejor trabajo Ginecología/Urología/Coloproctología/Kinesiología/ Video - Trabajo y Video ganador	Raúl Valdevenito
11:00 - 11:30	Feasibility , acceptability, effects and appreciation of a group pelvic floor muscle telerehabilitation program to treat urinary incontinence in older women	Chantal Dumoulin
11:30 - 12:00	Pelvic Organ Prolapse: What is it and how do we define successful treatment?	Steven Swift
12:00 - 12:30	Obstrucción infra vesical en la mujer ¿Qué debemos saber?	Pedro Blasco

SALÓN #2

1er Encuentro Latinoamericano de Endometriosis (ENDOLATAM) — Endo LATAM

08:00 - 11:30	Sesiones Plenarias	C Fernando Heredia
8:00 - 8:30	El Rol de las nuevas tecnologías en cirugía de endometriosis	Fernando Heredia
8:30 - 9:00	Cirugía robótica	Fernanda Okita
9:00 - 9:30	Cirugía guiada por fluerescencia	Armando Menocal
9:30 - 10:00	Nuevas energías, suturas y engrapadoras	Ramiro Cabrera
10:00 - 10:30	Ecograía Intraoperatoria	Jonathon Solnik
10:00 a 10:30 - Coffee Break		
10:30-11:00	Neuropelviología - Pasado, presente y futuro	Dr. Nucelio Lemos
11:00-11:30	Foro Endolatam - Cierre y propuestas futuras	Dr. Armando Menocal

SALÓN #6

Presentación de Trabajos Libres		C Raúl Valdevenito
10:30 – 10:35	**Ginecología** Evaluación de la función sexual en mujeres en postmenopausia, intervenidas con el cabestrillo transobturador, en el tratamiento de la incontinencia urinaria	Franklin Espitia De la Hoz
10:35 – 10:40	**Urología** Disfunción miccional en mujeres: ¿es posible distinguir clínicamente entre obstrucción del tracto de salida de la vejiga y detrusor hipoactivo?	Ignacio Rojas
10:45 – 10:50	**Coloproctología** Resultados iniciales de la implementación de un protocolo de reeducación pelviperineal multimodal en pacientes tratados por cáncer de recto con síndrome de resección anterior baja	Bernardita Fuentes
10:50 – 10:55	**Fisioterapia** Efecto de la fotobiomodulación sobre el dolor y la cicatrización en mujeres en el puerperio inmediato con desgarros perineales: ensayo clínico aleatorizado	Thais de Castro
10:55 – 11:00 (VIDEO)	Vulvoplastía: alternativas técnicas para un paso crítico de la genitoplastía feminizante en personas trans	Florencia Brito

Clausura del IX Congreso ALAPP — David Cohen, Christian Cobreros

“ Los congresos de ALAPP son imperdibles, con energía, conocimiento y oportunidades de aprendizaje ilimitadas. ”

05
Marzo

Curso
Urodinamia Básica

INFORMACIÓN

Fecha: 05 Marzo
Hora: 14:00-16:30
Lugar: Salón #5

Este taller está diseñado para proporcionar a los profesionales de la salud una sólida base en urodinamia, una herramienta esencial para el diagnóstico y tratamiento de las disfunciones del suelo pélvico. Aprenderás los principios básicos de la urodinamia, los diferentes tipos de estudios y cómo interpretar los resultados para mejorar la atención a tus pacientes.

URODINAMIA BÁSICA	$60 USD
URODINAMIA BÁSICA & AVANZADA	$100 USD

CONFERENCISTAS

Humberto Chiang

Juan Pablo Valdevenito

Carlos Finsterbusch

Alejandro Mercado

AGENDA DE CONFERENCIAS

Fisiología y fisiopatología básica de la continencia y la micción	Humberto Chiang
Equipo de urodinamia y mediciones de presión, flujo, volumen y electromiografía	Carlos Finsterbusch
Estudio de la fase de continencia	Alejandro Mercado
Estudio de la fase miccional	Juan Pablo Valdevenito
Preguntas y respuestas	

REGÍSTRATE EN CONGRESOALAPP.ORG

Curso
Urodinamia Avanzada

INFORMACIÓN

Fecha: 05 Marzo
Hora: 17:00-19:30
Lugar: Salón #5

Este taller está diseñado para fisioterapeutas, enfermeras y otros profesionales de la salud que desean profundizar sus conocimientos en urodinamia y mejorar sus habilidades en la evaluación y tratamiento de pacientes complejos. Abordaremos temas avanzados como la urodinamia en pacientes con neurología, la interpretación de estudios urodinámicos complejos y el uso de la urodinamia en la toma de decisiones terapéuticas.

URODINAMIA AVANZADA	$60 USD
URODINAMIA BÁSICA	$100 USD

AGENDA DE CONFERENCIAS

Urodinamia en enfermedad de Parkinson	Manuel Delgado
Urodinamia en incontinencia de orina de esfuerzos en el hombre	Christian Cobreros
Urodinamia en Esclerosis múltiple	Gustavo Garrido
Urodinamia en uropatia obstructiva en la mujer	Juan Pablo Valdevenito
Urodinamia en uropatia obstructiva en el hombre	Cleveland Beckford
Urodinamia y riesgo de daño renal en vejiga neurogenica	Humberto Chiang
Urodinamia en Accidente Cerebrovascular	Alejandro Tarazona
Mesa Redonda	

REGÍSTRATE EN CONGRESOALAPP.ORG

Fisioterapia #1
Evaluación del Sd. Miofascial del Piso Pélvico: Plano superficial y profundo.

Teórico - Práctico hacia un diagnóstico diferencial.

El DPC es una condición limitante, de difícil manejo y poco estudiada. La literatura avala el manejo fisioterapéutico como primera línea antes de realizar terapias médicas que son invasivas. Dentro de las herramientas fisioterapéuticas para el manejo del DPC está la TM, eletroanalgesia, termoterapia, los ejercicios de piso pélvico y ejercicios globales o actividad física.

Existe poca evidencia sobre cuál de estas técnicas son más sensibles para resolver el SMF, por lo tanto, este taller pre-congreso intenta consensuar entre los fisioterapeutas las herramientas de evaluación para un mejor diagnostico kinesiológico.

Conocer las diferentes herramientas de evaluación permitirá diseñar y medir de manera más objetiva los resultados de la terapia en nuestra práctica.

INFORMACIÓN

Fecha: 05 Marzo
Hora: 14:00-16:30
Lugar: Salón #3

VALOR DE REGISTRO

$35USD

CONFERENCISTAS

Mónica Venegas | Tamara Harwardt | Bernardita Fuentes

AGENDA DE CONFERENCIAS

Evidencia de protocolos de evaluación del SMF	Tamara Harwardt
Herramientas complementarias para evaluar el DPC	Bernardita Fuentes
US. Cuál es su utilidad en la evaluación del SMF	Mónica Venegas
Práctico: Maquetas – Actuación práctica demostrativa. Videos	
Discusión Integrativa. Casos clínicos	

REGÍSTRATE EN CONGRESOALAPP.ORG

Fisioterapia #2
Toma de decision clínica en fisioterapia del Piso Pélvico

La fisioterapia es una profesión de importancia en el la abordaje multidisciplinaria de las disfunciones del piso pélvico. La práctica basada en evidencias tiene como propuesta el basamento de la mejor evidencia científica disponible, la expertise del profesional y las expectativas del paciente.

Es necesario discutir con maestros expertos bases científicas y experiencias exitosas para la toma de decisiones para diferentes situaciones de disfunciones del piso pélvico, como incontinencia de orina, prolapsos e los órganos pélvicos y el dolor pélvico crónico.

INFORMACIÓN

Fecha: 05 Marzo
Hora: 17:00-19:30
Lugar: Salón #3

VALOR DE REGISTRO

$35USD

CONFERENCISTAS

Simone Botelho — Viviana Pérez — Jeanne Carla Camacho

AGENDA DE CONFERENCIAS

Decisión clínica basada en evidencias científicas: ¿como hacerlo?	Simone Botelho
Qué pasos de la consulta clínica indican el tratamiento fisioterapéutico: razonamiento basado en el paciente.	Simone Botelho
Cuándo utilizar agentes electrofísicos	Viviana Perez
Cuando utilizar entrenamiento de los músculos del piso pélvico.	Jeanne Carla Camacho
Casos Clínicos	

REGÍSTRATE EN CONGRESOALAPP.ORG

05
Marzo

Anatomía #1

Rol de la Realidad virtual en el aprendizaje de técnica quirúrgica en piso pélvico y su impacto en el rendimiento en quirófano

INFORMACIÓN

Fecha: 05 Marzo
Hora: 14:00-16:30
Lugar: Salón #4

Este taller te mostrará cómo la realidad virtual está transformando la forma en que aprendemos y practicamos la cirugía del suelo pélvico. Aprenderás a utilizar simuladores de realidad virtual para mejorar tus habilidades quirúrgicas y a optimizar tu rendimiento en el quirófano.

VALOR DE REGISTRO

$60 USD

CONFERENCISTAS

Abner Santos

Maru Zocco

Carlos Sarsotti

Sebastián Pérez- Junqueira

AGENDA DE CONFERENCIAS

Hitos anatómicos en la reparación del prolapso genital via vaginal: compartimento anterior tejido nativo y mallas	Sebastián Pérez-Junqueira
Hitos anatómicos en la reparación del prolapso genital via vaginal: compartimento apical	Abner Santos
Hitos anatómicos en la reparación del prolapso genital via vaginal: compartimento posterior	Sebastián Pérez Junqueira
Hitos anatómicos en la reparación del prolapso genital via vaginal: procidencia genital (megalapsos)	Carlos Sarsotti
Hitos anatómicos en la reparación de la incontinencia urinaria (TVT, TOT, Slings tradicionales, mini-slings)	Maru Zocco

REGÍSTRATE EN CONGRESOALAPP.ORG

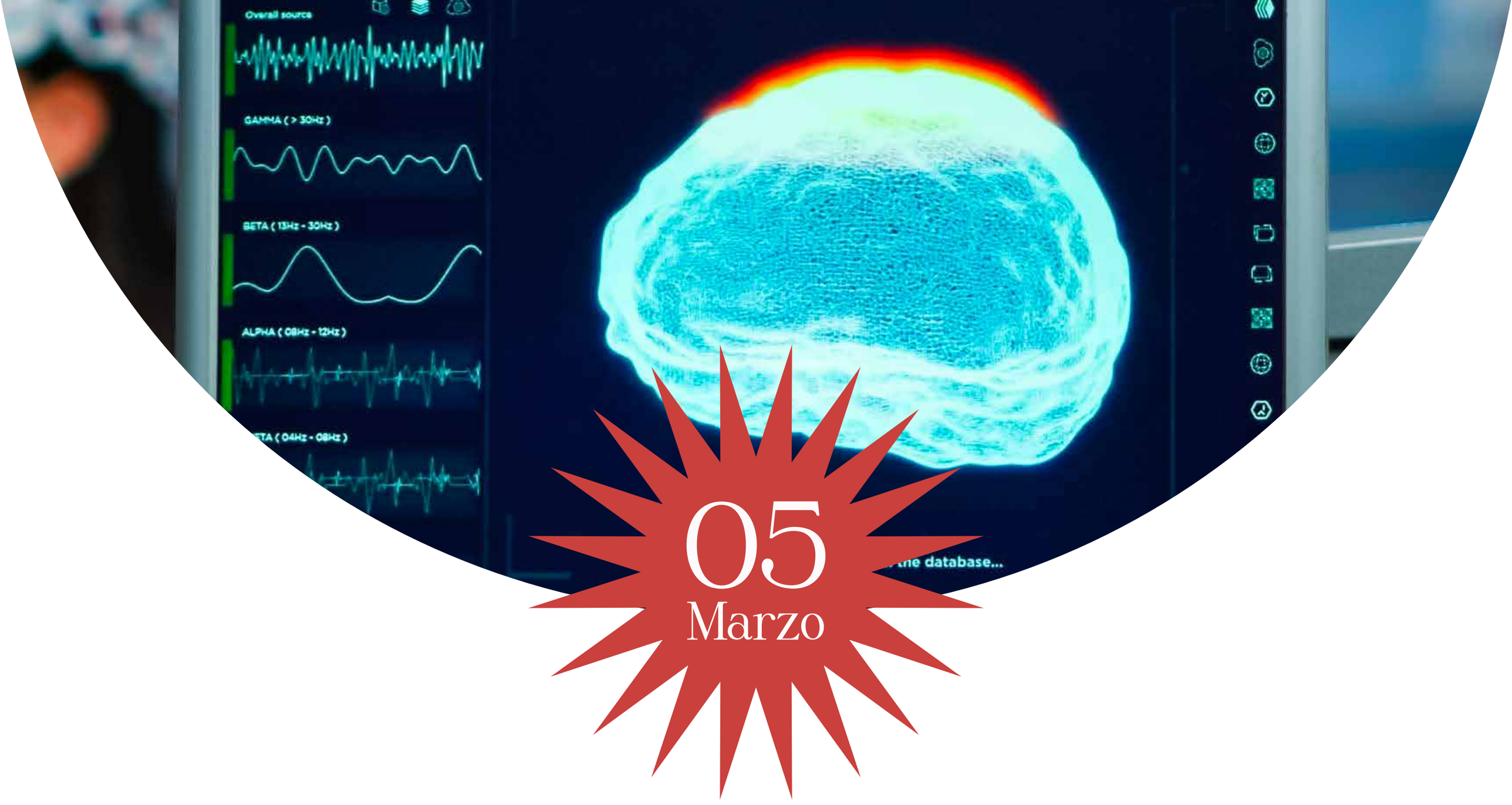

Endometriosis #1

Neuropelviología - Tutorial de Cirugías de Neuropreservación para Endometriosis I

Este taller intensivo te proporcionará las herramientas necesarias para realizar cirugías de endometriosis con un enfoque en la preservación nerviosa, minimizando así el dolor crónico postquirúrgico y mejorando la calidad de vida de tus pacientes. Aprenderás a identificar y preservar los nervios pélvicos clave, así como a utilizar técnicas quirúrgicas mínimamente invasivas.

INFORMACIÓN

Fecha: 05 Marzo
Hora: 17:00-19:30
Lugar: Salón #7

VALOR DE REGISTRO

$60USD

CONFERENCISTAS

COORDINADOR
Nucelio Lemos

Armando Menocal

Gustavo Fernandes

AGENDA DE CONFERENCIAS	
Anatomía del sistema nervioso intrapélvico y estandarización de terminología	Nucelio Lemos
Anatomía y disección de los nervios hipogástricos y plexos hipogástricos superior e inferior	Armando Menocal
Como disecar los espacios avasculares para preservar los nervios sin tanta manipulacioón	Gustavo Fernandes

REGÍSTRATE EN CONGRESOALAPP.ORG

05
Marzo

Endometriosis #2
Neuropelviología - Tutorial de Cirugías de Neuropreservación para Endometriosis II

INFORMACIÓN

Fecha: 05 Marzo
Hora: 17:00-19:30
Lugar: Salón #7

Este taller intensivo te proporcionará las herramientas necesarias para realizar cirugías de endometriosis con un enfoque en la preservación nerviosa, minimizando así el dolor crónico postquirúrgico y mejorando la calidad de vida de tus pacientes. Aprenderás a identificar y preservar los nervios pélvicos clave, así como a utilizar técnicas quirúrgicas mínimamente invasivas.

VALOR DE REGISTRO

$60 USD

CONFERENCISTAS

Nucelio Lemos

Henrique Abrão

Mónica Zomer

Andrés Vigeras

AGENDA DE CONFERENCIAS

Preparación preoperatoria y cuidados postoperatorios para evitar secuelas urinarias secundarias a daño nervioso	Henrique Abrão
Manejo de la disfunción urinaria post operatoria	Mónica Zomer
Manejo de la disfunción intestinal post operatoria	Andrés Vigueras

REGÍSTRATE EN CONGRESOALAPP.ORG

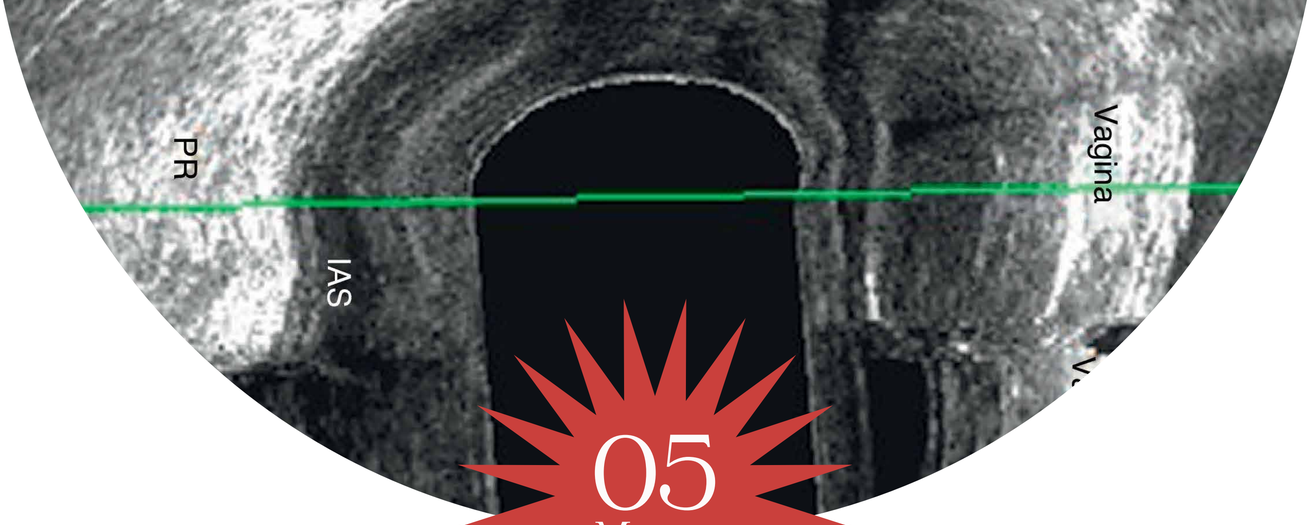

05
Marzo

Curso
Métodos de imágenes en disfunciones anorectales

INFORMACIÓN

Fecha: 05 Marzo
Hora: 14:00-16:30
Lugar: Salón #26

Profundiza en las técnicas de imagen más avanzadas para el diagnóstico preciso de disfunciones anorectales. Adquiere habilidades en la interpretación de imágenes y mejora la planificación de tratamientos personalizados para tus pacientes.

VALOR DE REGISTRO

$60
USD

CONFERENCISTAS

Rodolfo Avendaño | Hugo Cuellar | Lucia Oliveira | Claudio Wainstein | Selene Montoya

AGENDA DE CONFERENCIAS

Ecografía endoanal y endovaginal	Hugo Cuellar
Evaluación del compartimiento posterior por ultrasonido y ecodefecografía	Lucia Oliveira
Defecoresonancia	Claudio Wainstein
Evaluación de compartimiento anterior por ultrasonido	Selene Montoya
Elastografia esfinteriana	Hugo Cuellar

REGÍSTRATE EN CONGRESOALAPP.ORG

05
Marzo

Curso
Ultrasonido de Piso Pélvico: de la Teoría a la Práctica

INFORMACIÓN

Fecha: 05 Marzo
Hora: 14:00-19:00
Lugar: Salón #2

Este curso está diseñado para profesionales de la salud interesados en adquirir conocimientos teóricos y prácticos sobre el uso del ultrasonido en la evaluación y manejo del piso pélvico. Aborda desde los fundamentos anatómicos y funcionales de esta región hasta la aplicación de técnicas avanzadas de imagenología, proporcionando una formación integral y actualizada.

VALOR DE REGISTRO

$125
USD

CONFERENCISTAS

Rodrigo Guzmán — COORDINADOR
Hugo Dávila — COORDINADOR
Andrea Maluenda
Diana Rodriguez
Mariángeles Gómez

AGENDA DE CONFERENCIAS

Introducción y Bienvenida al curso	
Aspectos técnicos básicos del Ultrasonido de Piso Pélvico	Andrea Maluenda
Evaluación del compartimento anterior con transductortrans vaginal y reconstrucción 3D	Hugo Dávila
Evaluación del compartimento posterior	Diana Rodríguez
Evaluación del trauma del elevador del ano y esfinter anal	Rodrigo Guzmán
Imagenología de slings y mallas con transductor trans vaginal y recosntrucción 3D	Mariángeles Gómez
Preguntas y Respuestas	
Coffee Break	
Nivel I Prácticas con el uso de módulos de ultrasonido de posicionamiento óptico (OPUS)	Hugo Dávila
Nivel II Prácticas con el uso de módulos de ultrasonido de posicionamiento óptico (OPUS)	Hugo Dávila
Evaluación de conocimientos Nivel I y II con OPUS	Hugo Dávila

REGÍSTRATE EN CONGRESOALAPP.ORG

05
Marzo

Curso
Manejo desgarro obstétrico 3 y 4 grado - OASIS

INFORMACIÓN

Fecha: 05 Marzo
Hora: 14:00-18:00
Lugar: Salón #

VALOR DE REGISTRO

$100
USD

Este curso está diseñado para profesionales de la salud interesados en adquirir conocimientos teóricos y prácticos sobre el Manejo de Desgarros Obstétricos de grado 3 y 4. Adquiere habilidades y mejora la planificación de tratamientos personalizados para tus pacientes.

CONFERENCIATAS

Henry Castro

Natalia Castillo

Edwin Llajaruna

Virginia Roncatti

Pablo Sobarzo

Macarena Fernández

Francisco Vizcaíno

AGENDA DE CONFERENCIAS

14:00 – 14:10	Bienvenida y acreditación.	Henry Castro
14:10 – 14:20	Epidemiología del desgarro obstétrico.	Natalia Castillo
14:20 - 14:40	Piso pelviano y embarazo: prevención del OASIS.	Edwin Llajaruna
14:40 – 15:10	Diagnóstico y manejo del desgarro obstétrico de 3° y 4° grado.	Virginia Roncatti
15:10 – 15:20	Dolor perineal y dispareunia.	Pablo Sobarzo
15:20 – 15:30	Incontinencia fecal.	Macarena Fernández
15:30 – 15:50	Fístula obstétrica y complicaciones tardías del OASIS.	Francisco Vizcaíno
15:50 – 16:10	Presentación de la Guía chilena para el manejo del trauma obstétrico OASIS.	Macarena Fernández
16:10 – 16:25	Café	
16:25 – 18:00	Práctico reparación de OASIS.	Dirige: Dr. Francisco Vizcaíno Tutores: Virginia Roncatti Macarena Fernández Natalia Castillo Edwin Llajaruna Pablo Sobarzo

REGÍSTRATE EN CONGRESOALAPP.ORG

05
Marzo

Curso
Técnicas avanzadas para corrección de incontinencia masculina, incontinencia femenina y prolapso de órganos pélvicos

Taller teórico-práctico en cadáveres.

El presente curso pretende hacer una revisión general del uso de slings ajustables en incontinencia urinaria masculina y femenina y la colposacropexia laparoscópica como tratamiento del prolapso de órganos pélvicos, realizando prácticas en modelos anatómicos.

INFORMACIÓN

Fecha: 05 Marzo
Hora: 14:00-18:00
Lugar: Salón #

VALOR DE REGISTRO

$200 USD

CONFERENCISTAS

Ervin Kocjancic | Mauricio Plata | Victor Miranda

Objetivos Generales

Desarrollar las destrezas manuales en los participantes, que les permitan un adecuado manejo de slings ajustables para la corrección de la incontinencia urinaria femenina de difícil tratamiento, incontinencia masculina post prostatectomía; así como el sistema para el prolapso genital por vía laparoscópica.

Objetivos Específicos

Al concluir este curso el participante deberá:

1. Recordar la anatomía funcional del piso pélvico y su correlación con los procedimientos quirúrgicos de incontinencia urinaria y prolapso.
2. Conocer la fisiopatología de la incontinencia urinaria de esfuerzo
3. Identificar el paciente correcto para el implante de los slings ajustables masculino y femenino.
4. Familiarizarse con la técnica retropúbica para corrección de incontinencia urinaria y el uso de slings ajustables.
5. Incluir dentro de sus opciones de tratamiento del prolapso de órganos pélvicos, la colposacropexia laparoscópica.
6. Estar en capacidad de solucionar las complicaciones relacionadas con el implante de los dispositivos.

AGENDA DE CONFERENCIAS

Sesión Teórica	
1. Incontinencia Masculina - Generalidades de Incontinencia Urinaria Masculina - Selección de pacientes - ¿Cuándo y cómo usar un sling ajustable? - Solución de complicaciones	Ervin Kocjancic
2. Incontinencia Femenina - Generalidades de Incontinencia Urinaria Femenina - Incontinencia Femenina de difícil manejo – Déficit esfintérico intrínseco - ¿Qué Hacer? - ¿Cuándo y cómo usar un sling ajustable? - Solución de complicaciones	Mauricio Plata
3. Prolapso de Órganos Pélvicos - Generalidades del Prolapso Genital Femenino - Cirugía del compartimiento apical - Colposacropexia laparoscópica - Técnica Uplift - Solución de complicaciones	Victor Miranda
Sesión Práctica	
1. Práctica en Cadáveres Y/O Modelos - Reconocimiento de la anatomía - Familiarización con los dispositivos - Entrenamiento en el uso de los dispositivos	

REGÍSTRATE EN CONGRESOALAPP.ORG

Curso
Manometría anorectal: Cómo se realiza en la práctica diaria.

Este curso está diseñado para profesionales de la salud interesados en adquirir conocimientos sobre Manometría anorectal y cómo se realiza en la práctica diaria. Adquiere habilidades y mejora la planificación de tratamientos personalizados para tus pacientes.

Requisitos: Los asistentes deben llevar un pc con sistema operativo windows

INFORMACIÓN

Fecha: 05 Marzo
Hora: 17:00-19:00
Lugar: Salón #

VALOR DE REGISTRO

$60 USD

CONFERENCISTAS

COORDINADORA
Lucia Oliveira
Melissa Vega
Antonio Villanueva

AGENDA DE CONFERENCIAS

Anatomía y Fisiología	Melissa Vega
Indicaciones y técnica	Antonio Villanueva
Protocolo de Londres para Incontinencia y Constipación	Lucia Oliveira
Discusión de casos y exámenes en tiempo real.	Lucia Oliveira

REGÍSTRATE EN CONGRESOALAPP.ORG

Sponsors Oro

neomedic international
The Continence Company

Sponsors Plata

eurofarma tu vida mueve la nuestra
inmunotek alergia e inmunología
eem Especialistas de Equipo Médico
FAES FARMA www.faes.es
Promedon People + Innovation
aspen PHARMA Healthcare. We care.
FRIMED ALWAYS THERE

Sponsors Bronce

CLINIPORT
convatec
HOSER INGENIERIA HSI
GE HealthCare
MEDIMPORT
ALACER BIOMÉDICA

CON EL APOYO EDUCATIVO DE

SOKIP

Regístrate en congresoalapp.org