ALAPP | SODUP
SOCIEDAD CHILENA DE UROGINECOLOGIA Y PISO PELVICO

WWW.CONGRESOALAPP.ORG

IX CONGRESO ALAPP

5 - 8 MARZO 2025

SANTIAGO DE CHILE

Endo LATAM · 1er Encuentro de Endometriosis 2025

CON EL APOYO EDUCATIVO DE

www.congresoalapp.org

IX CONGRESO ALAPP 2025

Más información: congresoalapp.org

Comité Ejecutivo IX Congreso ALAPP

Dr. David Cohen
Presidente IX Congreso ALAPP

Dr. Victor Miranda
Secretario IX Congreso ALAPP

Klga. Mónica Venegas
Comité Ejecutivo IX Congreso ALAPP

Dr. Claudio Wainstein
Comité Ejecutivo IX Congreso ALAPP

Dr. Henry Castro
Comité Ejecutivo IX Congreso ALAPP

Dr. Raúl Valdevenito
Comité Ejecutivo IX Congreso ALAPP

Junta Directiva ALAPP

Dr. Christian Cobreros
Presidente ALAPP

Dr. Adrián Gutiérrez
Vice Presidente ALAPP

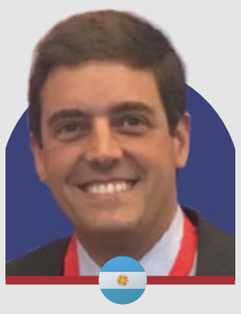

Dr. Sebastián Perez J.
Tesorero ALAPP

Dr. Lucia Oliveira
Secretaria ALAPP

Suplentes

- **Dr. Cleveland Beckford** — Presidente ALAPP (S)
- **Dra. Viviana Perez** — Vicepresidente ALAPP (S)
- **Dra. Simone Botelho** — Tesorera ALAPP (S)
- **Dr. Manuel Delgado** — Secreetario ALAPP (S)

Comité Científico ALAPP

Dr. Raúl Valdevenito
Presidente Comité Científico ALAPP

Dr. Ervin Kocjancic
Vice Presidente Comité Científico ALAPP

Dra. Merycarla Pichardo
Tesorero Comité Científico ALAPP

Dra. Maricel Zocco
Secretaria Comité Científico ALAPP

Suplentes

- **Dra. Melissa Vega** — Presidente C.C. ALAPP (S)
- **Dr. Abner Santos** — Vicepresidente C.C. ALAPP (S)
- **Dra. Mónica Venegas** — Tesorera C.C. ALAPP (S)
- **Dr. Iván Montenegro** — Secreetario C.C. ALAPP (S)

SPEAKERS

GINECOLOGÍA

★ Jan Deprest · ★ Catherine Mathews · ★ Steven Swift · Rodrigo Guzmán · David Cohen · Henry Castro

Sebastian Pérez J. · Abner Santos · Iván Montenegro · Maricel Zocco · Carlos Sarsotti · Virginia Roncatti

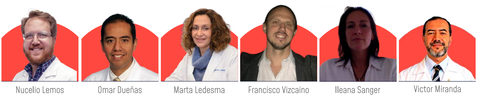

Nucelio Lemos · Omar Dueñas · Marta Ledesma · Francisco Vizcaíno · Ileana Sanger · Víctor Miranda

Valentín Manríquez · Carolina Opazo · Pablo Piacentini · Rocío Zaragoza · Edna Cortes · Guadalupe Guerrero

Javier Pizarro · Javier Ferreiro · José Mera · María José Urzúa · Edwin Llajaruna

UROLOGÍA

★ Howard Goldman · ★ Sandip Vasavada · ★ Bárbara Padilla F. · ★ Isabel Casal Beloy · Paulo Palma · Ervin Konjancic

Christian Cobreros · Adrián Gutiérrez · Juan Pablo Valdevenito · Alejandro Tarazona · Mauricio Plata · Cleveland Beckford

Raúl Valdevenito · Humberto Chiang · Merycarla Pichardo · Arturo Dell Oro · Pedro Blasco · Hugo Dávila

Manuel Delgado · Rocío Zavala · Raúl Pérez · Daniel García · Jose Manuel Viveros · Diego Paciel Silva

Álvaro Saavedra · Alejandro Mercado · Gustavo Garrido · Matías González · Javier Belinky · Fernando Craviotto

Carlos Finsterbusch · Melissa Cifuentes · Rogerio de Fraga

COLOPROCTOLOGÍA

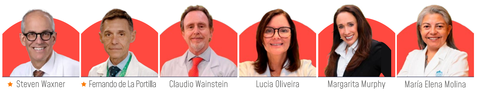

★ Steven Waxner · ★ Fernando de La Portilla · Claudio Wainstein · Lucía Oliveira · Margarita Murphy · María Elena Molina

Daniela Espinola · Antonio Villanueva · Gonzalo Hagerman · Luis Chiroque · Edgardo Arcia · Rodolfo Avendaño

Hugo Cuellar · Miguel Lumi · Juan Carlos Sánchez · Raúl Fonseca · Ingrid Mello · Alejandro Moreira

Melissa Vega · Carlos Sobrado · Seleme Montoya

FISIOTERAPIA

★ Chantal Dumoulin · ★ Fernando Itza · Bary Berghmans · Jean Soupart · Mónica Venegas · Bernardita Fuentes

Constanza Alvear · Viviana Pérez · Simone Bothelo · Maura Seleme · Tamara Harwardt · Francisca Robinson

Ángela Gómez · Sonia Roa · Soledad Daniels · Macarena Sola · Alicia González · Silvia Manger

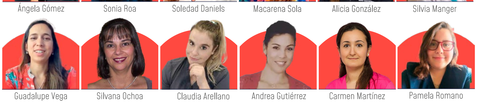

Guadalupe Vega · Silvana Ochoa · Claudia Arellano · Andrea Gutiérrez · Carmen Martínez · Pamela Romano

Jeanne Carla Camacho

ANESTESIÓLOGO

Claudio Fierro

GERIATRA

Maricarmen Andrade

IX CONGRESO ALAPP 2025

congresoalapp.org

REGISTRO CONGRESO

La Familia ALAPP te espera en Santiago.

Mejor Precio & Beneficios

Especialista
Miembro ALAPP

$450usd

Para médicos especialistas que cuentan con una Membresía Premium de ALAPP Activa.

- Debes tener una Membresía Premium ALAPP Activa.

Especialista
No Miembro ALAPP

$560usd

Para médicos especialistas que no cuentan con una Membresía Premium de ALAPP Activa.

- No tienes una Membresía ALAPP Premium Activa.

Mejor Precio & Beneficios

Residente, Enfermera, Fisioterapeuta, Matrona
Miembro ALAPP

$320usd

Para estos profesionales que cuenten con una Membresía Premium de ALAPP Activa.

- Debes tener una Membresía Premium ALAPP Activa.

Residente, Enfermera, Fisioterapeuta, Matrona
No Miembro ALAPP

$380usd

Para estos profesionales que no cuenten con una Membresía Premium de ALAPP Activa.

- No tienes una Membresía ALAPP Premium Activa.

Estudiantes

$100usd

Para los estudiantes de la Salud y Becados en Formación tenemos un precio especial sin importar si eres Miembro ALAPP o no.

* Debes presentar un certificado validado por tu centro de formación.

www.congresoalapp.org

#HOTEL W SANTIAGO

Un lugar fantástico hecho realidad

W HOTELS

En este lujoso santuario de Santiago, relájate entre increíbles exhibiciones de colores, arte y sabores chilenos, combinados creativamente con modernos detalles europeos a cargo de los galardonados diseñadores Tony Chi y Sergio Echeverria.

CURSOS PRECONGRESO

www.congresoalapp.org

Urodinamia Básica

Fecha: 05 Marzo
Hora: 14:00-16:30
Lugar: Salón #2

Urodinamia Avanzada

Fecha: 05 Marzo
Hora: 17:00-19:30
Lugar: Salón #2

Fisioterapia #1

Fecha: 05 Marzo
Hora: 14:00-16:30
Lugar: Salón #3

Fisioterapia #2

Fecha: 05 Marzo
Hora: 17:00-19:30
Lugar: Salón #3

Anatomía #1

Fecha: 05 Marzo
Hora: 14:00-16:30
Lugar: Salón #4

Anatomía #2

Fecha: 05 Marzo
Hora: 17:00-19:30
Lugar: Salón #4

Neuropelviología #1

Fecha: 05 Marzo
Hora: 14:00-16:30
Lugar: Salón #6

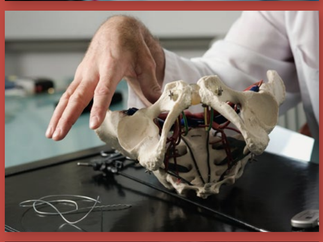

Neuropelviología #2

Fecha: 05 Marzo
Hora: 17:00-19:30
Lugar: Salón #6

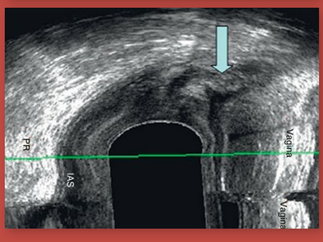

Imágenes en disfunciones anorectales

Fecha: 05 Marzo
Hora: 14:00-1:30
Lugar: Salón #7

PROGRAMA CIENTÍFICO

Ubicación del evento

Hotel W Santiago
Isidora Goyenechea 3000,
las Condes,
Santiago, Chile

DÍA 1 - JUEVES 05 DE MARZO

5 MAR **Jueves 05 de Marzo** — IX Congreso ALAPP

Hora	Conferencias	Ponentes
8:00-8:30	Palabras de bienvenida e Inauguración	

08:30 - 12:30	Sesiones Plenarias	
8:00 - 8:30	Inauguración	
8:30 - 9:00	Inteligencia Artificial + urodinamia.	
9:00 - 9:30	Artificial Intelligence in Urogynaecologic Imaging for Dummies	
9:30 - 10:00	Anamnesis virtual	
10:00 a 10:30 - Coffee Break		
10:30 - 11:00	When we can expect clinically important differences from pelvic floor muscle training for urinary incontinence in older women	
11:00 - 11:30	Urogynecology Update: What's new and what works	
11:30 - 12:00	-	
12:00 - 12:30	Up to Date - Disfunciones miccionales en pediatría	
12:30 a 13:30 - Almuerzo Simposio		

14:00 A 15:45 - 7 SALONES EN SIMULTÁNEO

14:00 a 15:45 - 7 Salones en Simultáneo

SALÓN #1 — TRADUCCIÓN SIMULTÁNEA

Prolapso Genital en pacientes octogenarias	
El paciente geriátrico	
Evaluación pre operatoria en el paciente geriátrico.	
Cirugías obliterativas	
Rol de la cirugía robótica en el adulto mayor	
Cirugía vaginal con o sin respaldo de la matriz	
Discusión interactiva	

SALÓN #2

Simposio SODUP / ALAPP: Escenarios post sling en IOE: El multiverso del postoperatorio.	
Escenarios post sling. Presentación del caso clínico.	
Retención urinaria en el postoperado inmediato.	
Control 1º mes: IOE persistente	
Control 3º mes: Urgencia y urgeincontinencia.	
Control 6º mes: ITU a repetición.	
IOE recidiva precoz (<1 año).	
Extrusión de malla.	
IOE recidiva tardía (>5 años).	
Dolor vaginal y dispareunia.	
Mesa redonda	

SALÓN #3 — 1er Encuentro Latinoamericano de Endometriosis (ENDOLATAM)

Como crear un Centro para el manejo Multidisciplinario de Endometriosis (Endo LATAM)	
Dónde buscar formación quirúrgica	
Cómo formar un equipo multidisciplinario	
Cómo crear un centro integrado con viabilidad económica	
Discusión	

SALÓN #4

Simposio SOKIP/ALAPP	
MÓDULO #1 - Actividad Física y Piso Pelviano	
Cuál es el mejor protocolo de valoración del PP en mujeres deportistas?	
Ejercicio, masa muscular y Piso pélvico. Claves para la Incontinencia de Esfuerzo	
Prevención y tratamiento de la disfunción del Piso Pélvico en mujeres activas	
Preguntas	
MÓDULO #2 - Piso pelviano masculino	
Prehabilitación. Optimización de las sesiones previas a la prostatectomía.	
Ecografía funcional en el abordaje de la Incontinencia Masculina: Aplicaciones y Beneficios.	
Disfunción Eréctil. Manejo kinesiológico convencional e invasivo.	
Preguntas	

SALÓN #5

Presentación de Trabajos Libres	

SALÓN #6

Simposio Videos en Coloproctología	
Rectopexia ventral robótica	
Rectocolpopexia robótica.	
POP	
Esfinteroplastia + PRP	
Esfinteroplastia y células madre	
Neuromodulación sacra.	

SALÓN #7

Neurourología	
Exploración Neurológica del piso pélvico	
Fisiopatología de la obstrucción en los cuadros obstructivos	
Dx. y manejo de la Nocturia	
Retención urinaria en el post parto & pos Qx.	
Sarcopénia y trastornos miccionales.	

15:45 a 16:15 - Coffee Break

16:15 A 18:00 - 6 SALONES SIMULTÁNEO

16:15 a 18:00 - 6 Salones en Simultáneo

SALÓN #1 — TRADUCCIÓN SIMULTÁNEA

Simposio FUFFER/ALAPP ¿Problemas con la Uretra?	
Obstrucción urinaria en la mujer: por qué se produce y como se manifiesta.	
Evaluación y manejo de la estrechez uretral femenina.	
Fístula uretrovaginal y uretra devastada.	
Complicaciones uretrales de cirugía de incontinencia.	
Divertículos y quistes periuretrales.	
Incontinencia en uretra fija o reconstruida. ¿Hay alternativas de tratamiento?	
Caso clínico	

SALÓN #2

Simposio SODUP /ALAPP	
La infame recidiva de pared vaginal anterior. Torneo de ideas.	
Introducción al problema.	
Yo tengo la solución.	
Últimos argumentos, votación y premiación	
Cirugía vaginal y el olvidado nivel III.	
El rol del nivel III en la geénesis del prolapso genital y recidiva.	
Perineoplastia: cuándo, cómo y cuánto.	
Periné doloroso en el postoperatorio.	

SALÓN #3

Traiga su Popcorn - Sesión de videos con poca edición	
Endometriosis y Cáncer	
Endometriosis Intestinal	
Endometriosis del tracto urinario	
Endometriosis de Diafragma	
Preservación de nervios	
Endometriosis Parametrial	
Resección en Bloque	
Desatrapamiento del Pudendo	

SALÓN #4

Revisitando el Dolor Pélvico 2024	
Patología ano rectal dolorosa. Como identificarla y manejo inicial mientras derivo	
Liberación laparoscópica del nervio pudendo en síndrome de atrapamiento. ¿Cuándo considerarla y qué esperar de ella?	
¿Existen diversos fenotipos de pacientes en SVD/CI? ¿Qué es lo que duele? Hacia la terapia individualizada. A) Enfoque vesical B) Enfoque salud mental	
Cómo examino a una paciente con sd miofascial? Recomendaciones prácticas.	
Infiltración muscular y nerviosa en Sd miofascial y atrapamientos nerviosos. ¿Cuándo la indico? ¿Qué infiltro?	

SALÓN #5

Presentación de Trabajos Libres	

SALÓN #6

Síndrome urogenital, Energías / TRH. Actualización	
Síndrome urogenital y terapias de primera línea	
Rol del láser en el síndrome urogenital	
Radiofrecuencia en la salud ginecológica de la mujer	
Mesa de preguntas	

18: 15 a 19:30 - Coctél de Bienvenida

DÍA 2 - VIERNES 06 DE MARZO

6 MAR — Viernes 06 de Marzo — IX Congreso ALAPP

Hora	Conferencias	Ponentes
08:30 - 12:30	Sesiones plenarias	
8:00 - 8:30	Clinical decision making: when is mesh a bad idea?	
8:30 - 9:00	Are Urodynamics necessary prior to sling surgery?	
9:00 - 9:30	-	
9:30 - 10:00	-	
10:00 a 10:30 - Coffee Break		
10:30 - 11:00	100 años de historia del tratamiento de la incontinencia urinaria de esfuerzos	
11:00 - 11:30	Gracilis muscle transposition for rectovaginal and rectourethral fistulas	
11:30 - 12:00	¿Qué hay de nuevo en el tratamiento de la ITU recurrente?	
12:00 - 12:30	-	
12:30 a 13:30 - Almuerzo Simposio		

14:00 a 15:45 - 7 Salones en simultáneo

14:00 A 15:45 - 7 SALONES EN SIMULTÁNEO

SALÓN #1

TRADUCCIÓN SIMULTÁNEA

Manejo patología Piso Pélvico por vía Laparoscópica

Manejo laparoscópico del POP en Latam	
Rectopexia anterior y colpopexia, mejoran los resultados	
Abordaje del prolapso V-notes resultados	
Minimally invasive sacrocolpopexy; long term outcomes and training aspects	
Sacrocolpopexy: tips and tricks	
Cross Fire	

SALÓN #2

Abordaje patología piso pélvico en pacientes jóvenes

Manejo laparoscópico del POP en Latam	
Rectopexia anterior y colpopexia, mejoran los resultados	
Abordaje del prolapso V-notes resultados	
Minimally Invasive Sacrocolpopexy: long term outcomes and training aspects	
Sacrocolpopexy: Tips and tricks	
Cross Fire	

SALÓN #3 — 1er Encuentro Latinoamericano de Endometriosis (ENDOLATAM)

Endometriosis intestinal — Endo LATAM

¿Cuándo operar?	
Diagnóstico por imagen	
Cuidados perioperatórios	
Técnicas de excisión tradicionales	
Técnica NOSE - para qué sirve?	
Manejo de complicaciones	

SALÓN #4

Coloproctología - Incontinencia anal: ¿qué hay de nuevo?

Terapias biológicas emergentes: uso de células madre y factores de crecimiento.	
Incontinencia fecal recurrente luego de la neuromodulación. ¿cómo manejarla?	
Factores de riesgo para complicaciones después de neuromodulación sacra	
Incontinencia anal post parto: manejo del coloproctólogo	
Inteligencia artificial en incontinencia fecal	
Discusión	

SALÓN #5

Presentación de trabajos libres

SALÓN #6

SALÓN #7

Salud transgénero. Vaginoplastia conceptos claros.

Introducción.	
Evaluación funcional del piso pélvico en personas trans antes de una genitoplastia: ¿Qué debemos preparar?	
Rehabilitación del piso pélvico luego de la vaginoplastia. Como mejorar el postoperatorio.	
Tecnica quirúrgica. Como realizar una cirugía segura.	
Manejo de las disfunciones miccionales luego de la vaginoplastia.	
Seguimiento a largo plazo de las pacientes sometidas a vaginoplastia.	
Manejo de la función y disfunción sexual post vaginoplastia.	

15:45 a 16:00 - Coffee Break

16:15 a 18:00 - 7 Salones en Simultáneo

16:15 A 18:00 - 7 SALONES EN SIMULTÁNEO

SALÓN #1

TRADUCCIÓN SIMULTÁNEA

Tratamiento Médico en el Síndrome Urogenital. Una mirada actual

Pelvic floor muscle rehabilitation for genitourinary syndrome: Why, how and when?	
Terapias Médicas complementarias en el SGU. Usos e indicaciones.	
Cómo enfrentamos la Dispareunia en la Menopausia.	
Cross Fire: Radiofrecuencia vs Fotobiomodulación en SGU. complementaria o único tratamiento?	
Preguntas	

SALÓN #2

Simposio SINUG ALAPP - ITU

SALÓN #3 — 1er Encuentro Latinoamericano de Endometriosis (ENDOLATAM)

Endometriosis de vías urinárias — Endo LATAM

¿Qué le aporta la imagen al cirujano?	
Princípios del manejo de la endometriosis vesical	
Princípios del manejo de la endometriosis ureteral	
Retos de la mobilización ureteral en la endometriosis parametrial	
Estrategias para viabilizar reanasomosis y disminuir reimplantes ureterales	
Manejo de Complicaciones	

SALÓN #4

Simposio Coloproctología. Obstrucción defecatoria y prolapso rectal

Evaluación de la biomecánica y la disfunción muscular en OD.	
Algoritmos de manejo	
A quiénes y cuándo operar	
Cirugía del prolapso: sólo rectopexia ventral?	
Cirugía combinada: es mejor?	

SALÓN #5

Presentación de Trabajos Libres

SALÓN #6

SALÓN #7

Urología pediátrica: manejo proactivo de vejiga neurogénica en espina bífida.

Protocolos de manejo activo	
Estudios de urodinamia y videourodinamia	
Educación en CIL. EU.	
Kinesioterapia de piso pélvico en disfunciones del tracto urinario inferior de origen neurogénico	
Neuromodulación tibial posterior en niños	
Nuevas Terapias – perspectivas a futuro: neruromodulación sacra	

18:00 a 20:00 - Asamblea Ordinaria Socios ALAPP

DÍA 3 - SÁBADO 07 DE MARZO

7 MAR	Sábado 07 de Marzo	IX Congreso ALAPP

Hora	Conferencias	Ponentes

SALÓN #1

TRADUCCIÓN SIMULTÁNEA

08:00 - 12:00	Sesiones Plenarias	
8:00 - 8:30	Sling disfuncional ¿hasta dónde lo estamos ignorando?	
8:30 - 9:00	Urethral diverticulum best practices	
9:00 - 9:30	Is it better to be operated by a male than a female surgeon ?	
9:30 - 10:00		
10:00 a 10:30 - Coffee Break		
10:30-11:00	Presentación mejor trabajo Ginecología/Urolog+ia/-Coloproctología/Kinesiología/ Video - Trabajo y Video ganador	
11:00-11:30	Feasibility , acceptability, effects and appreciation of a group pelvic floor muscle telerehabilitation program to treat urinary incontinence in older women	
11:30-12:00	Pelvic Organ Prolapse: What is it and how do we define successful treatment?	

SALÓN #2

TRADUCCIÓN SIMULTÁNEA

08:00 - 11:30	Sesiones Plenarias	
8:00 - 8:30	El Rol de las nuevas tecnologías en cirugía de endometriosis	
8:30 - 9:00	Cirugía robótica	
9:00 - 9:30	Cirugía guiada por fluerescencia	
9:30 - 10:00	Nuevas energías, suturas y engrapadoras	
10:00 a 10:30 - Coffee Break		
10:30-11:00	Neuropelviología - Pasado, presente y futuro	
11:00-11:30	Foro Endolatam - Cierre y propuestas futuras	

Clausura del IX Congreso ALAPP

“Los congresos de ALAPP son imperdibles, con energía, conocimiento y oportunidades de aprendizaje ilimitadas.”

05
Marzo

Curso
Urodinamia Básica

INFORMACIÓN GENERAL

Fecha: 05 Marzo
Hora: 14:00-16:30
Lugar: Salón #2

Este taller está diseñado para proporcionar a los profesionales de la salud una sólida base en urodinamia, una herramienta esencial para el diagnóstico y tratamiento de las disfunciones del suelo pélvico. Aprenderás los principios básicos de la urodinamia, los diferentes tipos de estudios y cómo interpretar los resultados para mejorar la atención a tus pacientes.

URODINAMIA BÁSICA	URODINAMIA BÁSICA & AVANZADA
$60 USD	$100 USD

AGENDA DE CONFERENCIAS	
Fisiología y fisiopatología básica de la continencia y la micción	
Equipo de urodinamia y mediciones de presión, flujo, volumen y electromiografía	
Estudio de la fase de continencia	
Estudio de la fase miccional	
Preguntas y respuestas	

REGÍSTRATE EN CONGRESOALAPP.ORG

05
Marzo

Curso
Urodinamia Avanzada

INFORMACIÓN GENERAL

Fecha: 05 Marzo
Hora: 17:00-19:30
Lugar: Salón #2

Este taller está diseñado para fisioterapeutas, enfermeras y otros profesionales de la salud que desean profundizar sus conocimientos en urodinamia y mejorar sus habilidades en la evaluación y tratamiento de pacientes complejos. Abordaremos temas avanzados como la urodinamia en pacientes con neurología, la interpretación de estudios urodinámicos complejos y el uso de la urodinamia en la toma de decisiones terapéuticas.

URODINAMIA BÁSICA	URODINAMIA BÁSICA & AVANZADA
$60 USD	$100 USD

AGENDA DE CONFERENCIAS	
Urodinamia en enfermedad de Parkinson	
Urodinamia en incontinencia de orina de esfuerzos en el hombre	
Urodinamia en Esclerosis múltiple	
Urodinamia en uropatia obstructiva en la mujer	
Urodinamia en uropatia obstructiva en el hombre	
Urodinamia y riesgo de daño renal en vejiga neurogenica	
Urodinamia en Accidente Cerebrovascular	
Mesa Redonda	

REGÍSTRATE EN CONGRESOALAPP.ORG

05
Marzo

Curso Fisioterapia #1
Evaluación del Sd. Miofascial del Piso Pélvico: Plano superficial y profundo.

Teórico - Práctico hacia un diagnóstico diferencial.

INFORMACIÓN GENERAL

Fecha: 05 Marzo
Hora: 14:00 - 16:30
Lugar: Salón #3

VALOR DE REGISTRO

$35USD

El DPC es una condición limitante, de difícil manejo y poco estudiada. La literatura avala el manejo fisioterapéutico como primera línea antes de realizar terapias médicas que son invasivas. Dentro de las herramientas fisioterapéuticas para el manejo del DPC está la TM, eletroanalgesia, termoterapia, los ejercicios de piso pélvico y ejercicios globales o actividad física.

Existe poca evidencia sobre cuál de estas técnicas son más sensibles para resolver el SMF, por lo tanto, este taller pre-congreso intenta consensuar entre los fisioterapeutas las herramientas de evaluación para un mejor diagnostico kinesiológico.

Conocer las diferentes herramientas de evaluación permitirá diseñar y medir de manera más objetiva los resultados de la terapia en nuestra práctica

AGENDA DE CONFERENCIAS

Evidencia de protocolos de evaluación del SMF del Piso Pélvico.	
Herramientas complementarias para evaluar el DPC. US.	
Cuál es su utilidad en la evaluación del SMF del Piso Pélvico.	
Práctico: Maquetas – Actuación práctica demostrativa. Videos	
Discusión Integrativa. Casos clínicos	

REGÍSTRATE EN CONGRESOALAPP.ORG

Curso Fisioterapia #2
Toma de decision clínica en fisioterapia del Piso Pelvico

INFORMACIÓN GENERAL

Fecha: 05 Marzo
Hora: 17:00 - 19:30
Lugar: Salón #3

VALOR DE REGISTRO

$35USD

Objetivos del Curso

La fisioterapia es una profesión de importancia en el la abordaje multidisciplinaria de las disfunciones del piso pélvico. La práctica basada en evidencias tiene como propuesta el basamento de la mejor evidencia científica disponible, la expertise del profesional y las expectativas del paciente.

Es necesario discutir con maestros expertos bases científicas y experiencias exitosas para la toma de decisiones para diferentes situaciones de disfunciones del piso pélvico, como incontinencia de orina, prolapsos e los órganos pélvicos y el dolor pélvico crónico.

AGENDA DE CONFERENCIAS

Decisión clínica basada en evidencias científicas:¿como hacerlo?	
Qué pasos de la consulta clínica indican el tratamiento fisioterapéutico: razonamiento basado en el paciente.	
Cuando utilizar entrenamiento de los músculos del piso pélvico.	
Casos Clínicos	

REGÍSTRATE EN CONGRESOALAPP.ORG

Curso Anatomía #1

Rol de la Realidad virtual en el aprendizaje de técnica quirúrgica en piso pélvico y su impacto en el rendimiento en quirófano

INFORMACIÓN GENERAL

Fecha: 05 Marzo
Hora: 14:00-16:30
Lugar: Salón #4

ANATOMÍA #1

$60 USD

Objetivos del Curso

Este taller te mostrará cómo la realidad virtual está transformando la forma en que aprendemos y practicamos la cirugía del suelo pélvico. Aprenderás a utilizar simuladores de realidad virtual para mejorar tus habilidades quirúrgicas y a optimizar tu rendimiento en el quirófano.

AGENDA DE CONFERENCIAS

Práctica en Simuladores Quirúrgicos	Todos los Profesores
Simulación Cirugía Vaginal	Todos los Profesores

REGÍSTRATE EN CONGRESOALAPP.ORG

05
Marzo

Curso Anatomía #2

Rol de la Realidad virtual en el aprendizaje de técnica quirúrgica en piso pélvico y su impacto en el rendimiento en quirófano

Este taller te sumergirá en el mundo de la simulación quirúrgica y te mostrará cómo esta tecnología puede transformar tu formación y práctica en cirugía laparoscópica del suelo pélvico. Aprenderás a utilizar simuladores de alta fidelidad para mejorar tus habilidades técnicas y optimizar tus resultados quirúrgicos.

INFORMACIÓN GENERAL
Fecha: 05 Marzo **Hora:** 17:00-19:30 **Lugar:** Salón #4

ANATOMÍA #1
$60 USD

AGENDA DE CONFERENCIAS	
Simulación Cirugía laparoscópica	

REGÍSTRATE EN CONGRESOALAPP.ORG

05
Marzo

Curso

Neuropelviología: Tutorial de Cirugías de Neuropreservación para Endometriosis I

Este taller intensivo te proporcionará las herramientas necesarias para realizar cirugías de endometriosis con un enfoque en la preservación nerviosa, minimizando así el dolor crónico postquirúrgico y mejorando la calidad de vida de tus pacientes. Aprenderás a identificar y preservar los nervios pélvicos clave, así como a utilizar técnicas quirúrgicas mínimamente invasivas.

INFORMACIÓN GENERAL

Fecha: 05 Marzo

Hora: 14:00-16:30

Lugar: Salón #6

VALOR DE REGISTRO

$60 USD

AGENDA DE CONFERENCIAS

Anatomía del sistema nervioso intrapélvico y estandarización de terminología.	
Anatomía y disección de los nervios hipogástricos y plexos hipogástricos superior e inferior.	
Cómo disecar los espacios avasculares para preservar los nervios sin tanta manipulación	

REGÍSTRATE EN CONGRESOALAPP.ORG

05
Marzo

Curso

Neuropelviología: Tutorial de Cirugías de Neuropreservación para Endometriosis II

Este taller intensivo te proporcionará las herramientas necesarias para realizar cirugías de endometriosis con un enfoque en la preservación nerviosa, minimizando así el dolor crónico postquirúrgico y mejorando la calidad de vida de tus pacientes. Aprenderás a identificar y preservar los nervios pélvicos clave, así como a utilizar técnicas quirúrgicas mínimamente invasivas.

INFORMACIÓN GENERAL

Fecha: 05 Marzo
Hora: 17:00-19:30
Lugar: Salón #6

VALOR DE REGISTRO

$60 USD

AGENDA DE CONFERENCIAS

Preparación preoperatoria y cuidados postoperatorios para evitar secuelas urinarias secundarias a daño nervioso	
Manejo de la disfunción urinaria post operatoria	
Manejo de la disfunción intestinal post operatoria	

REGÍSTRATE EN CONGRESOALAPP.ORG

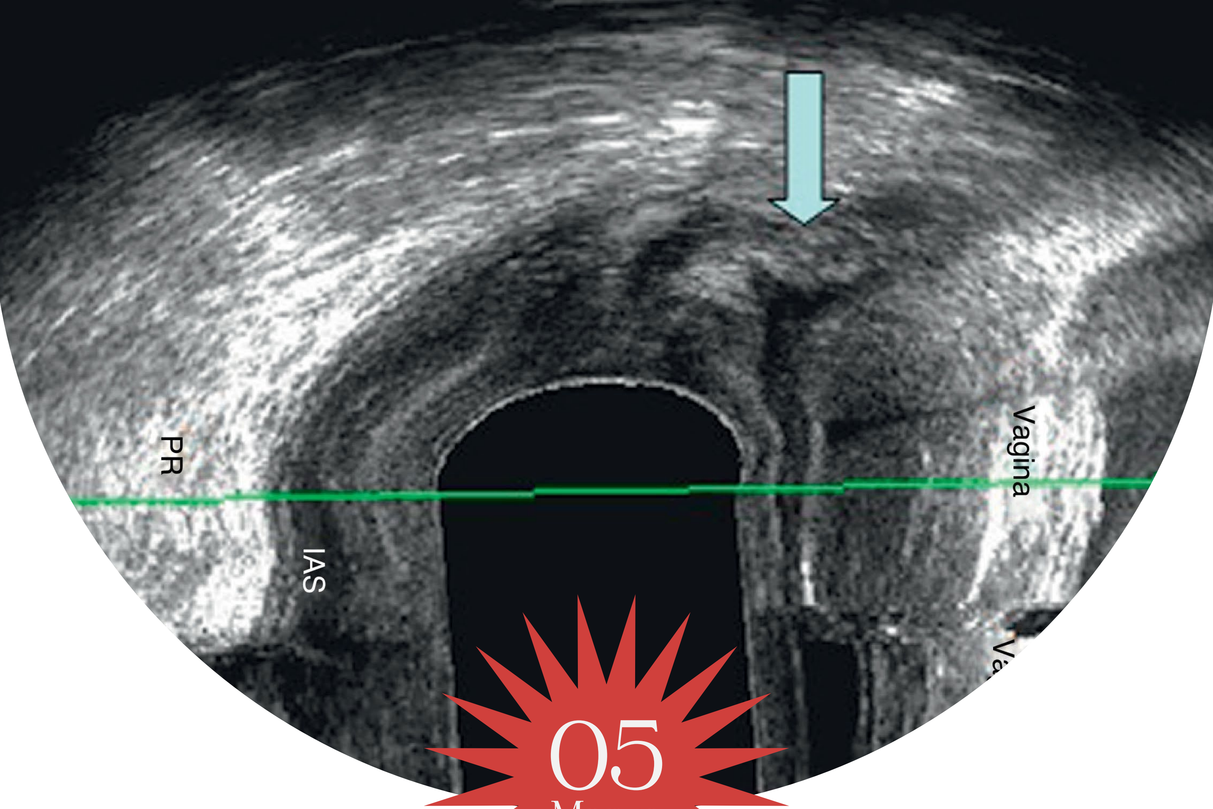

05
Marzo

Curso

Curso Métodos de imágenes en disfunciones anorectales

Profundiza en las técnicas de imagen más avanzadas para el diagnóstico preciso de disfunciones anorectales. Adquiere habilidades en la interpretación de imágenes y mejora la planificación de tratamientos personalizados para tus pacientes.

INFORMACIÓN GENERAL

Fecha: 05 Marzo
Hora: 14:00-16:30
Lugar: Salón #7

VALOR DE REGISTRO

$60 USD

AGENDA DE CONFERENCIAS

Ecografía endoanal y endovaginal	
Evaluación del compartimiento posterior por ultrasonido y ecodefecografía	
Defecoresonancia	
Evaluación de compartimiento anterior por ultrasonido	
Elastografia esfinteriana	

REGÍSTRATE EN CONGRESOALAPP.ORG

CONGRESOALAPP.ORG